

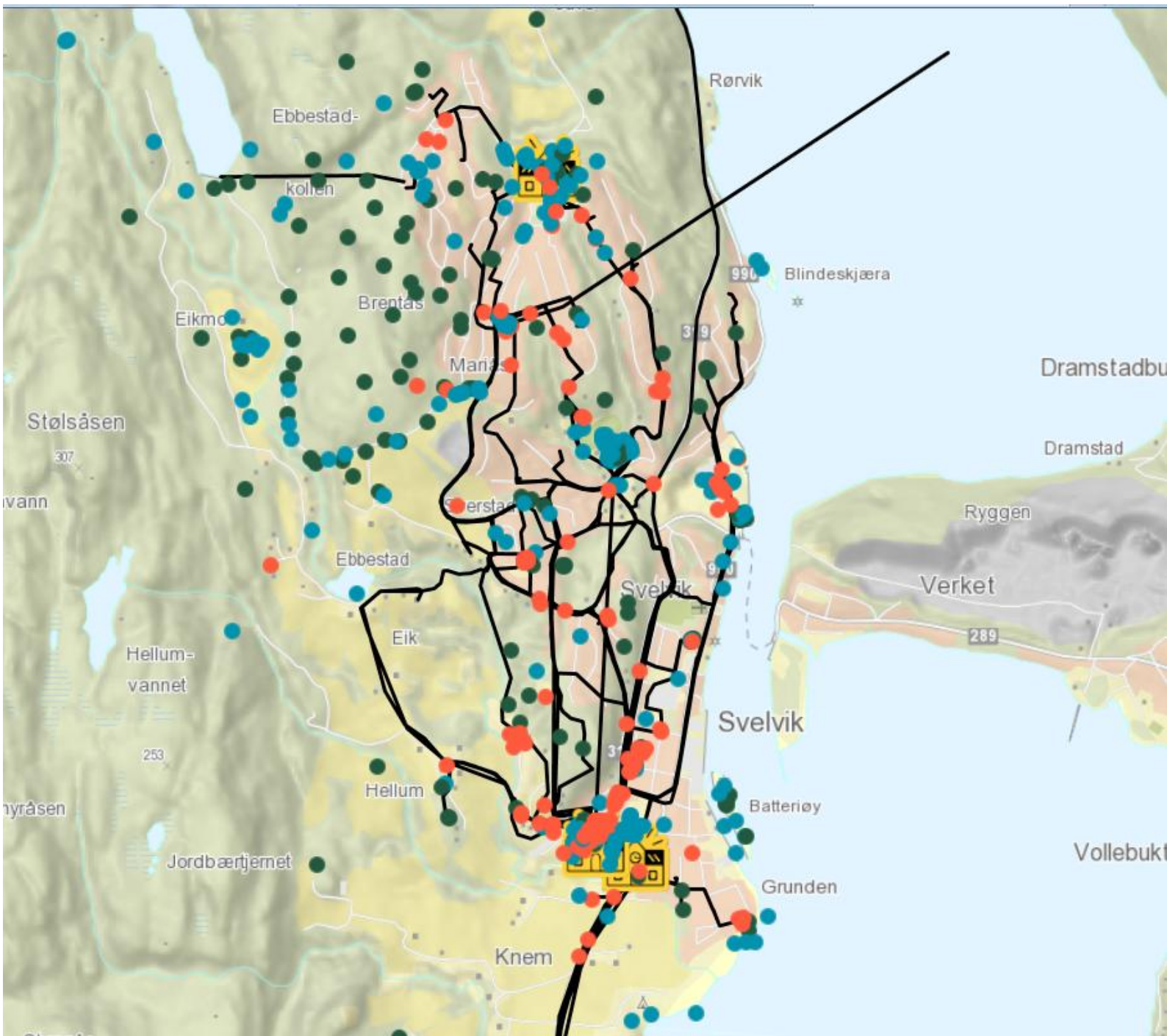

Svelvik  
kommune

# Barnetråkk 2015/2016

Tema: Barn og unges bruk av bo-områder i fht framtidig boligutbygging





## Innhold

Innledning.....	4
Om Barnetråkk .....	4
Barnetråkk 2015/2016 .....	4
Tegnforklaring .....	4
Om resultatet og hva det fører til .....	5
Barnetråkk fremover .....	5
Alle registreringer Tangen skole.....	6
Alle registreringer Tømmerås skole .....	7
Alle registreringer Svelvik ungdomsskole.....	8
Barn og unges bruk av bo-områder i fht framtidig boligutbygging.....	10
Nesbygda: Helgerud, Stomperud og Nøsterud .....	11
Nesbygda: Nordby .....	11
Sentrum: Mariås/Juve/Brentås .....	12
Berger: Høyen og ved kirka .....	14
Andre registreringer .....	15
Nesbygda / nord for sentrum.....	16
Svelvik sentrum og Ebbestad/Mariås.....	18
Berger/syd for sentrum .....	20

## Innledning

### Om Barnetråkk

Barnetråkk er en metode for innsamling av informasjon om hvordan barn og unge bruker og opplever sine fysiske omgivelser. Mer informasjon: [www.barnetråkk.no](http://www.barnetråkk.no)

Barnetråkk er vedtatt som ett av tiltakene som skal ivareta barn og unges interesser i planleggingen, og være en del av demokratiopplæringen til barn og unge i Svelvik.

Barnetråkk vil gjennomføres hvert år og inngå i skolenes ordinære undervisning. Det vil velges ulike temaer fra år til år, avhengig av hva det er behov for informasjon om fra barn og unge. Det er 6.klassene og i 9.klasse som deltar i registreringene, som er et samarbeid på tvers av kommunens fagområder. Arbeidet koordineres fra rådmannsfunksjonen.

Barnetråkkregistreringene vil brukes som kunnskapsgrunnlag for kommunale saksbehandlere, hvor tjenesten som "eier" temaet det enkelte år vil ha en særskilt rolle i analysearbeidet for å kunne få mest mulig ut av det barna og de unge har registrert.

### Barnetråkk 2015/2016

Skoleåret 2015/16 var første gang Barnetråkk ble gjennomført digitalt i Svelvik, og det er notert mange erfaringer som vil tas med til neste år. Blant annet viser arbeidet med rapporten at mange registreringer er påvirket av strukturen i Barnetråkk-konseptet (som "Sint mann", "Sint hund" og lignende), og at dette bidrar til at valgte tema ikke får nok oppmerksomhet.

Temaet i år var "Barn og unges bruk av bo-områder i fht framtidig boligutbygging", og det var avdelingen plan og bygg som "eide" oppdraget. Bakgrunn for valg av tema var at det i årene framover vil bygges mange flere hus i Svelvik, og det er viktig at planleggerne skal vite mest mulig før de som skal bygge hus setter i gang, for da er muligheten større for å ta hensyn til for eksempel snarveier, fine leker, viktige møteplasser eller annet.

I tillegg til skolene deltok det i år ansatte fra plan og bygg, teknisk, barn- og ungdomsteamet, kultur og Støa barnehage.

### Tegnforklaring

- Skolevei, snarvei
- Aktivitet (f.eks. ballspill, lekeplass, svømming, sykling, aking, møteplass, skøyter, shopping)
- Steder de liker (f.eks. sted, utsikt, skog, bygning, park)
- Steder de ikke liker eller som de ønsker endret (f.eks. trafikk, søppel, mørkt, støy)

## Om resultatet og hva det fører til

Totalt har 142 barn og unge deltatt i Barnetråkkregistreringen i år; 67 elever fra 9.kl og 75 elever fra 6.kl (21 fra Tangen og 54 fra Tømmerås)

Siden temaet i år var "Barn og unges bruk av bo-områder i fht framtidig boligutbygging", har rapporten hovedfokus på dette. Det vil utarbeides et temakart basert på registreringene, som skal benyttes av plan- og byggesaksavdelingen i deres arbeid.

I kommuneplanens arealdel er det en retningslinje som omhandler Barnetråkk: *"Der det foreligger barnetråkkregistreringer foreligger skal disse tas hensyn til ved utarbeidelse av område-/reguleringsplan eller ved søknad om byggetillatelse"*

De som har deltatt har også gitt mye annen informasjon som kan ha betydning for ulike fagområder, derfor har rapporten også et kapittel med "Andre registreringer".

Det er en ambisjon at demokratiopplæringen skal gi engasjerte barn og unge, derfor er det viktig å se at det man bidrar med gjør en forskjell! Derfor vil det gjennomføres minst ett tiltak, som er foreslått i registreringene, i løpet av 2016.

## Barnetråkk fremover

Skoleåret 2016/2017 vil gi nye 6. og 9.klassinger anledning til å gjøre Barnetråkkregistreringer. Det er ikke bestemt tema for neste gang, men det er signalisert ønske om Barnetråkkregistreringer både knyttet til Trafikksikkerhetsplanen som skal revideres neste år, og som grunnlag for oppruste og gjennomføre tiltak for å øke attraktiviteten på badeplasser i kommunen.



## Alle registreringer Tangen skole

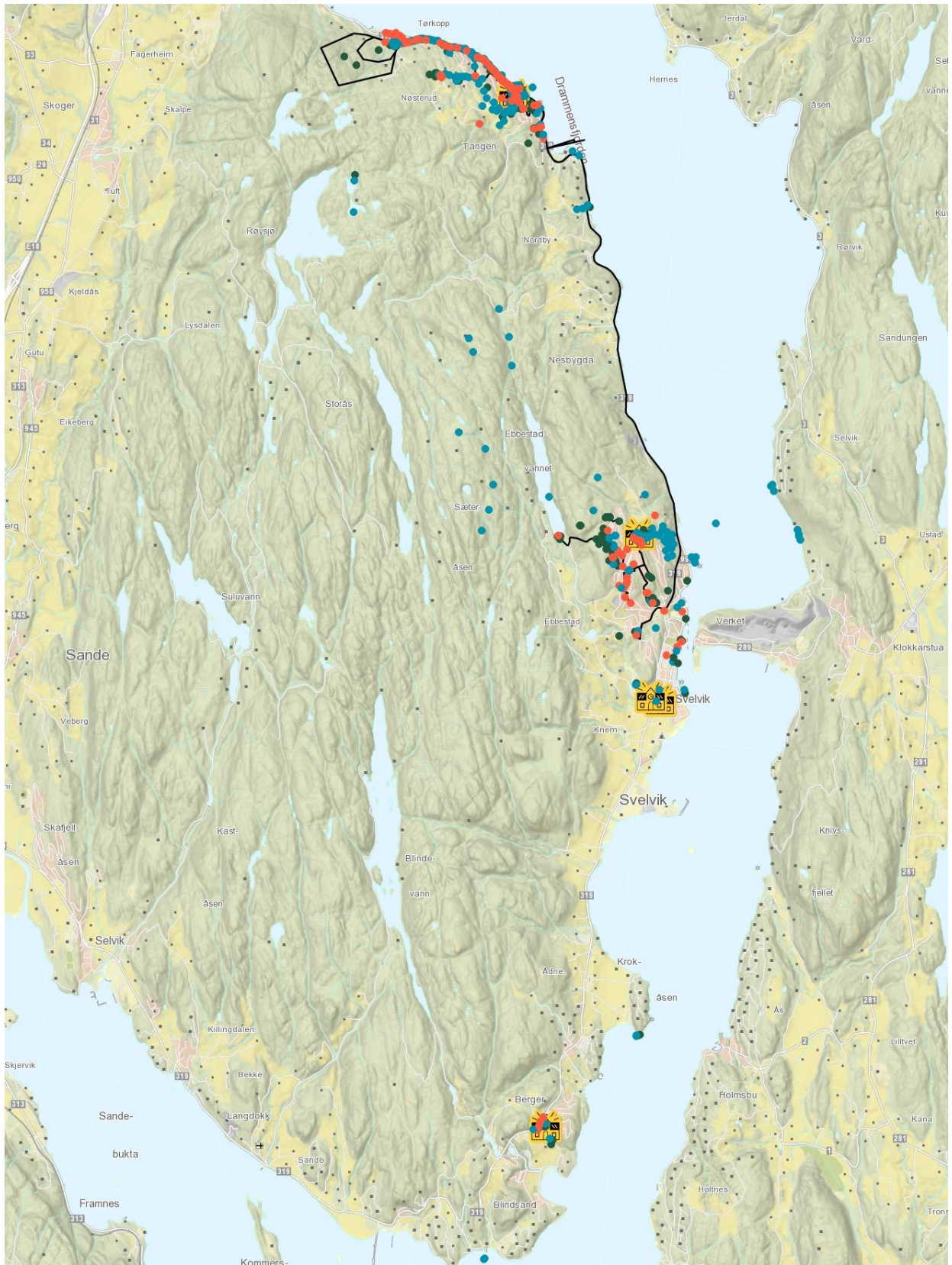



## Alle registreringer Tømmerås skole

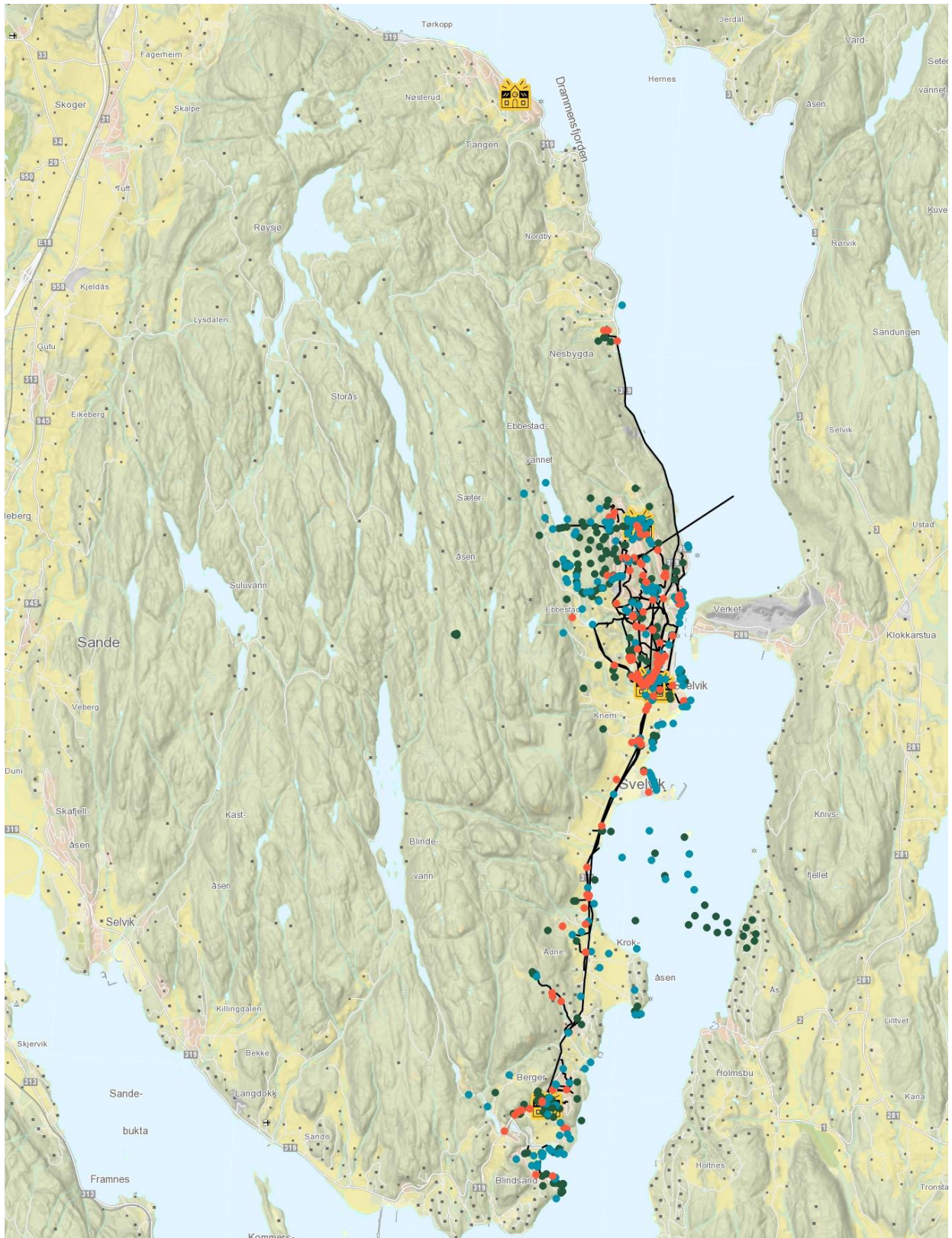



## Alle registreringer Svelvik ungdomsskole

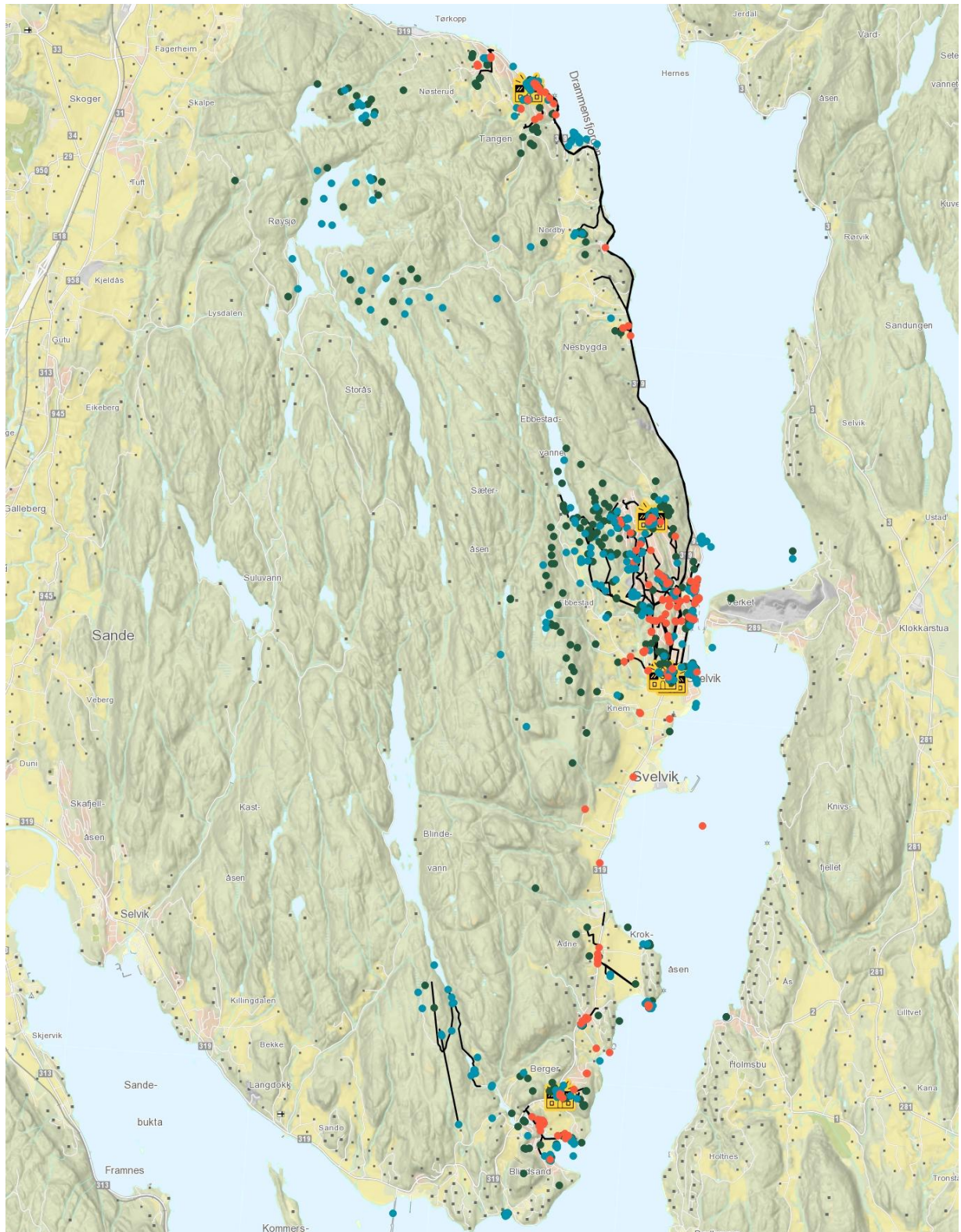



# Årets tema



## Barn og unges bruk av bo-områder i fht framtidig boligutbygging

Her er det fokusert på Barnetråkkregistreringene som er gjort i områder nær arealer som er avsatt til boligformål, og som skal utvikles de nærmeste årene.

Det er valgt å ta med både registreringer som er relevante for detaljplanleggingen, men også registreringer som kan brukes av andre avdelinger.

Barnetråkk viser seg ikke å gi nok informasjon til at planleggerne kan være sikre på at barn og unge er tilstrekkelig ivaretatt. Men registreringene viser i grove trekk hvor barn og unge oppholder seg, og kan brukes for se hvor det er viktig å gjøre nærmere kartlegginger når detaljregulering skal utarbeides.

Kartene som brukes i denne delen av rapporten viser Barnetråkkregistreringene samlet fra alle klasser, sammen med arealplankartet som viser områder som skal utvikles.

Registrerte punkter og kommentarer er oppsummert i noen hovedtrekk. I tillegg er kommentarer som gir mer utfyllende informasjon tatt med, disse er skilt i fht om de er skrevet av de yngste (6.kl) eller de eldste (9.kl). Kommentarene er ordrette, slik de er skrevet av elevene.

## Nesbygda: Helgerud, Stomperud og Nøsterud

### Hovedtrekk

- Møteplass i Grønlia hvor man aker og driver ballspill
- Leker i Støa barnehage
- Misliker ved Norgips: mørkt, støy, fare for eksplosjon, masse røyk, møkkete, gir vond lukt
- Sykling i terrenget/på gårdsvei mellom Grønlia og over til Tangen, og ved Isdammen
- Svømming i Isdammen
- Skiaktivitet og aking på Johnsrudjordet
- Aktivitet på Speidersletta
- Mange bruker Tangen skole/Salta til aking, gå på skøyter og ballspill
- Møteplass og ballspill i Bingen (se kommentarer)
- Stor aktivitet ved Tangen fjordpark med bading og volleyball, noe forsøpling
- Mye sykling på gangveien
- Kollen syd for Skjønvik er et fint sted å være og gå på tur, med utsikt og stier

Hva/hvor	6.klasse - kommentarer	9.klasse - kommentarer
Ballbingen	<i>Ønsker meg en liten lekeplass her (like ovenfor Bingen)</i>	<i>Jeg synes de bør bygge ut bingen, reparere ødelagte ting osv.  Ny matte og bedre mål</i>
Kiosk/butikk		<i>På Tangen synes jeg det burde være en kiosk/butikk, med de viktigste tingene av mat pluss is og sånt.</i>
Fjordparken	<i>Her svømmer vi om sommeren, men brygga er ødelagt så det er ikke så morsomt lenger</i>	
Fv319	<i>Masse trafikk og dårlig luft langs veien  I svingen like syd for Tangen: Nesten ingen stopper for meg!!!</i>	<i>Vil ha gangvei hele veien til Svelvik fra tangen, det hadde vært flott</i>
Tangen skole	<i>Jeg ønsker meg skateramp her! (halvpipe)  Her spiller jeg fotball, men det er mange humper. Så vi vil ha det bedre  Vi vil ha mer lekestativer (turnstenger og klatrestativ)</i>	

## Nesbygda: Nordby

### Hovedtrekk

- Møteplass og bading på Sandtangen og i Jordfallbukta
- Skolevei fra Havnevik til Tangen skole hvor man sykler på gangvei, men går mellom Havnevik og Sandtangen
- Bading i Havnevik
- Aking og ski på Nordby
- Ski og sykling i terrenget vest for Nordby

Ingen utfyllende kommentarer



## Sentrum: Mariås/Juve/Brentås

### Hovedtrekk

- Skogen vest for Mariås, mot Ebbestadvannet, blir mye brukt som møteplass, til tur, løping og terrengsykling
- Bruk av flere innganger fra Mariås til marka og Ebbestadvannet
- Brentås brukes av mange til turområde, sykling og med god utsikt
- Aking i gangvei mellom Nedre Brentås og Noraveien. Mørkt
- Ebbestad skole brukes som møteplass, sykling og aking i "Brattbakken"
- Grusbanen ved Ebbestadhallen brukes til ballspill og mye til skøyting om vinteren
- Mye terrengsykling nord for Ebbestad skole og øst for Juveåsen
- Ønsker skatepark ved gamle Klubba
- Bruker snarvei og aker fra Revefaret til Ebbestad skole. Mørkt og søppel
- Aking på gangveien forbi gamle Klubba
- Bilene kjører fort i Blåbærstien (se kommentarer)
- Søppel i området øst for blokkene i Markveien (på tidligere fotballøkke)
- Møteplass på "Matkroken"
- Lysløypa til Ebbestadvannet og Eik brukes mye til skigåing, riding, løping, lekning og turer
- Snarvei fra Markveien til Bråtanveien bruke av flere, er mørk
- Møteplass og ballspill på Solbakken
- Aking på Sverstad
- Møteplass på Tømmerås barnehage

Hva/hvor	6.klasse - kommentarer	9.klasse - kommentarer
<b>Ebbestadvannet</b>	<i>Gjøre sånn at det er lov til å bade</i>	
<b>Lekeplasser Mariås</b>	<i>Var fint før men det er ødelagt nå  Vil pusse opp lekeplassen siden den er ødelagt  Her spiller jeg fotball med venner, men det er mange humper her så jeg vil ha det litt bedre. Jeg og venner var her mye</i>	
<b>Ebbestadkollen og mellom Ebbestadkollen og Mariås (nordvest for Mariåsveien)</b>		<i>Det er her jeg og mine venner pleier å gå turer og jogge. Fin skog, ekstremt deilig å gå tur i området.  Pleier å leke politi og tyv i området rundt i skogen, boksen går osv.  Ekstreme fine forhold til å trene, være sammen og kose seg  Meg og mine venner pleier å samles mange steder i Svelvik, men dette stedet er der vi samles oftest  Pleier å møte venner og andre folk der vi koser oss og leker sammen. Pleier også å trene sammen med friends her.</i>

<b>Øverst i Mariås</b>		<i>Vi går fra bussstoppet og innover i skogen...vi pleier å bruke skogsveien når vi skal komme oss nedover mot Ebbestadvannet og rett og slett nedover mot matkroken- ned til byen</i>
<b>Ebbestad skole</b>	<i>Det er folk som hiver søppel der på den gamle skolen</i>	<i>Her er den faste møteplassen, når vi skal møte venner.</i>  <i>Det er her vi henger, for det er ikke mange andre steder å være</i>
<b>Ebbestadbanen</b>	<i>Vil ha gress i stedet for grus</i>  <i>Fotballmuligheter og mange muligheter, men jeg har en følelse på at dere skal gjøre det om til en p-plass!</i>  <i>Mørkt</i>	<i>Jeg liker å skøyte om det er en bane der. Vi har en annen skøytebane i Svelvik, men den bruker jeg ikke, for den er litt lengre unna. Lenge siden noen har laget bane her, så jeg får ikke skøytet mye.</i>  <i>Mørkt</i>
<b>Blåbærstien</b>	<i>Her er det ofte skummelt hvis det kommer biler, fordi det er en veldig bratt sving og du ser ikke bilene som kommer</i>  <i>Det er veldig mørkt i gaten når jeg skal til tennisen på kvelden</i>	
<b>Juveåsen</b>	<i>Jeg kan ikke se når bilene kommer i full fart ned fioelveien=(</i>	
<b>Mellom Furusvingen og Solbakken</b>		<i>Den ene lyktestolpen er ødelagt her, så på vinteren er det vanskelig å se...</i>
<b>Solbakken</b>	<i>Dette er stedet som det er gøyest og viktigst i hele Svelvik!</i>	<i>Mitt andre hjem =D</i>  <i>Her er vi mye og ser på guttene spille fotball</i>  <i>Vil ha varmekabler under solbakken slik at snøen smelter når den lander, da blir bedre fotballforhold om vinteren</i>  <i>Det er der jeg og noen av fotballguttene kommer for å spille om sommeren. Når det kommer sommerferie, pleier vi å være der ca. hver dag</i>
<b>Lysløypa</b>	<i>Her liker jeg ikke de skal bygge leilighete</i>	
<b>Mot bussholdeplassen ved Shell</b>		<i>På den lille bakken ned til bussholdeplassen er det veldig glatt og for en ukes tid siden brakk noen armen etter å ha sklidd her</i>
<b>Fra gangbrua og opp gangveien fra Søndre Brenna via Tømmeråsen og til Sverstad</b>		<i>Her er det alltid veldig mørkt og er ikke så veldig koselig å gå alene spesielt på kvelden</i>

## Berger: Høyen og ved kirka

### Hovedtrekk

- Møteplass
- Bryggeåsen brukes til terrengsykling
- Veien opp til Høyensetra er skolevei, oppfattes som mørk og det er kommentarer om støy

Hva/hvor	6.klasse - kommentarer	9.klasse - kommentarer
Nord for Berger kirke	<i>Her håper jeg det kommet skatepark</i>	
Veien opp mot Høyensetra	<i>En venn av meg bor langt oppi her og jeg må ofte gå ned i mørket alene</i>	



# Andre registreringer





## Nesbygda / nord for sentrum

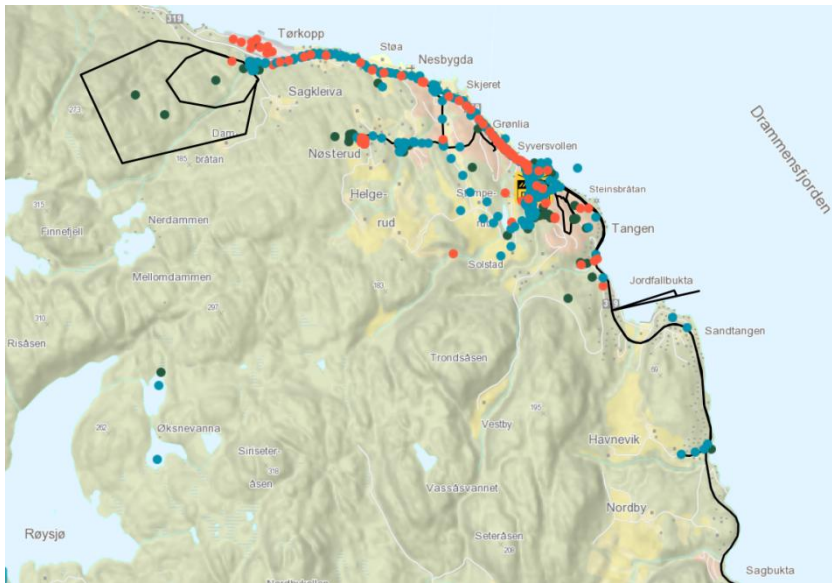

6.klasse Tangen skole



6.klasse Tømmerås skole

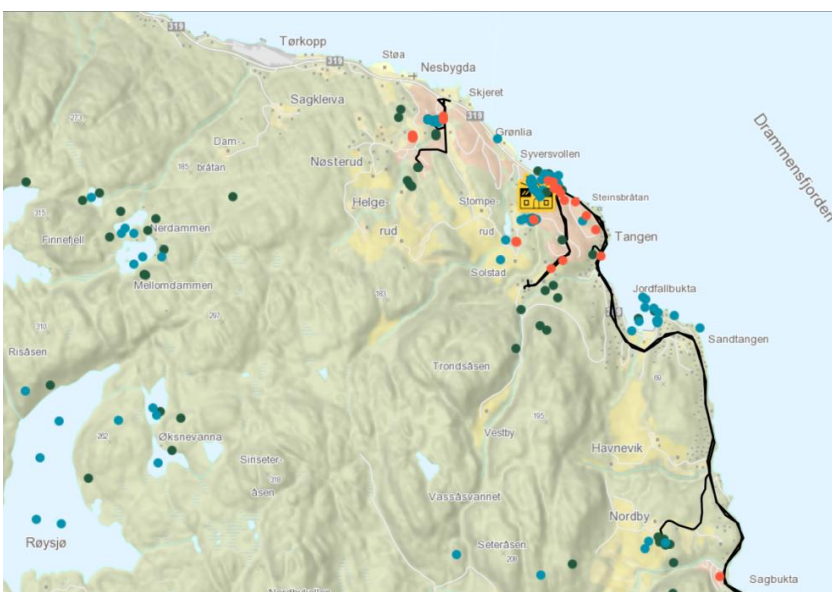

9.klasse Svelvik ungdomsskole

## Hovedtrekk

Utover det som er nevnt under "Barn og unges bruk av bo-områder i fht framtidig boligutbygging":

- Stor aktivitet i marka, særlig blant de eldste; de møtes på Røysjø, Øksnevanna og Nerdammen for å bade eller gå på skøyter og bruker marka syd-øst for Røysjø mot Nordby til terrengsykling
- Hellabanen brukes til ballspill
- Bading i Jordfallbukta og på Sandtangen

Hva/hvor	6.klasse - kommentarer	9.klasse - kommentarer
Det var ingen utfyllende kommentarer for områder som inngår i "Andre registreringer" for Nesbygda		



## Svelvik sentrum og Ebbestad/Mariås

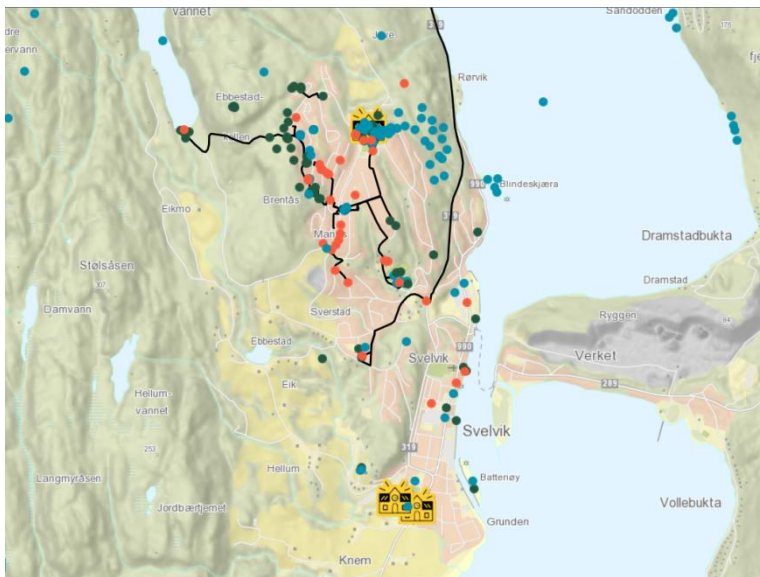

6.klasse Tangen skole

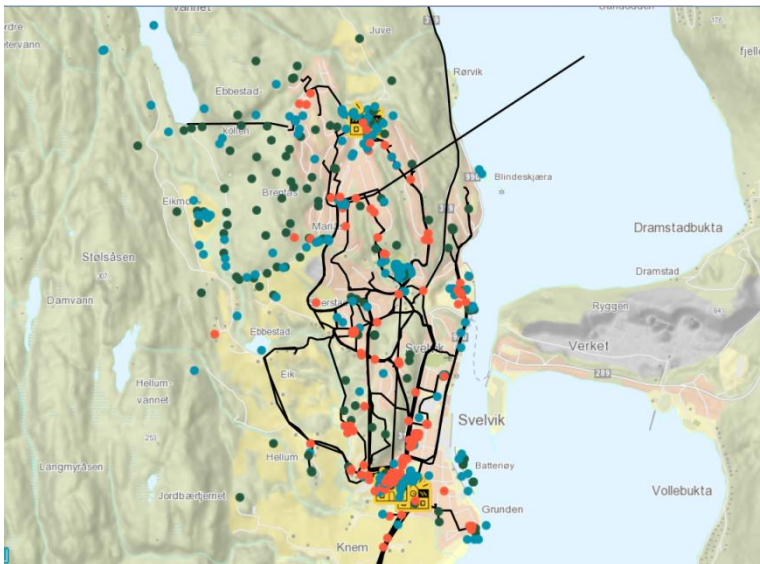

6.klasse Tømmerås skole

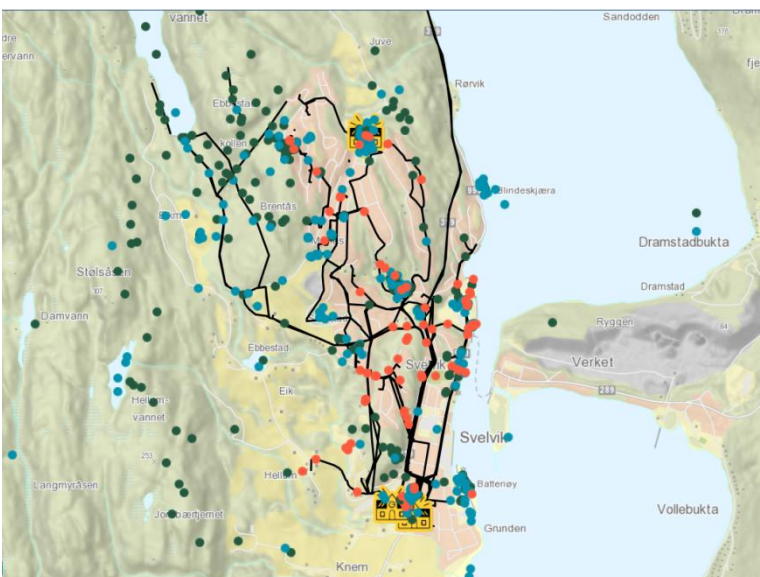

9.klasse Svelvik ungdomsskole

## Hovedtrekk

Utover det som er nevnt under "Barn og unges bruk av bo-områder i fht framtidig boligutbygging":

- Stor aktivitet i marka, særlig blant de eldste; de bruker området mellom Mariås og Ebbestadvannet, lysløypa og skogsveiene til Skalland/Eik og Knem til å løpe/trene, gå på ski, gå tur, sykle og ri.
- Skøyting og fising på Ebbestadvannet
- Bading i Hellumvannet og Eikdammen
- Bading på Skjæra og Trulsern (Trulsern ses på som dårlig, men mulig å bruke)
- Bading og båtliv i Dramstadbukta og Sandodden, samt bading på Verketsøya (Hurum)
- Ønsker gangvei langs Ferjeveien
- Shell fungerer som møteplass
- Skating og ballspill ved Adax
- Batteriøya brukes som møteplass og parkområde, til lek, bading og fiske
- Strømmhallen/Samfunnshuset/Strømmbanen/Undergrunnen brukes som møteplass, til håndball, skøyting, sykling og ballspill
- Industrigata oppleves mørk og skummel og det er mørkt på veien fra rådhuset til Eik
- En del påpeker trafikken ved Tømmerås skole (se kommentarer)

Hvor	6.klasse - kommentarer	9.klasse - kommentarer
Skjæra		<i>Jeg liker dette stedet og det er en flott møteplass med flotte bademuligheter.</i>  <i>Fint og deilig, men kan ha en brygge å hoppe fra</i>
Svelviksenteret		<i>Jeg synes senteret ser litt slitt ut. Det første man møter ett man kommer av ferga er en slitt og gammel bygning. Jeg tror det hadde hevet standarden om bygget hadde fått et malingstrøk eller to</i>
Lallaparken	<i>Morsomt og være her når mamma/pappa handler</i>	
Indre sentrum	<i>Vil ha mer fiskesteder fisker 5-10 ganger om sommeren</i>  <i>Er for få parker</i>	<i>På den gamle kinoen er det ganske skummelt og mørkt</i>
Flaggstanga		<i>Jeg tror utsikten er ca her. Her er det en fin utsikt over en stor del av Svelvik</i>  <i>Flaggstanga hvor jeg pleier å spise pizza med venner på sommeren</i>  <i>Beste stedet på en varm sommerkveld</i>
Fv319		<i>Mye trafikk hele 319 fra sentrum ut til Sande</i>
Briskesletta	<i>Jeg liker ikke Briskesletta</i>	
Skoleveien forbi rådhuset til Tømmerås skole	<i>Det er stappa ved skolen</i>  <i>Masse trafikk om morgenen :o</i>	
Homannsberget Camping		<i>Her hadde det vært koselig og fått en strand man kunne bruke, slik som det var før</i>

## Berger/syd for sentrum

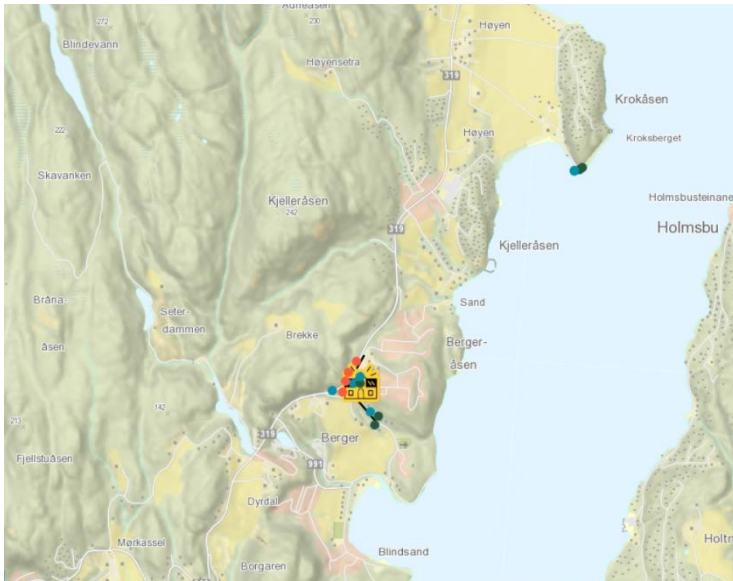

6.klasse Tangen skole

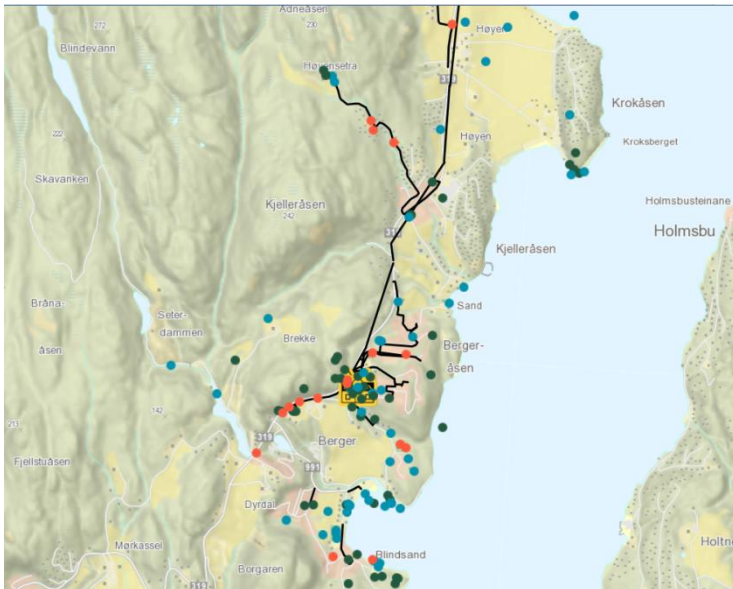

6.klasse Tømmerås skole

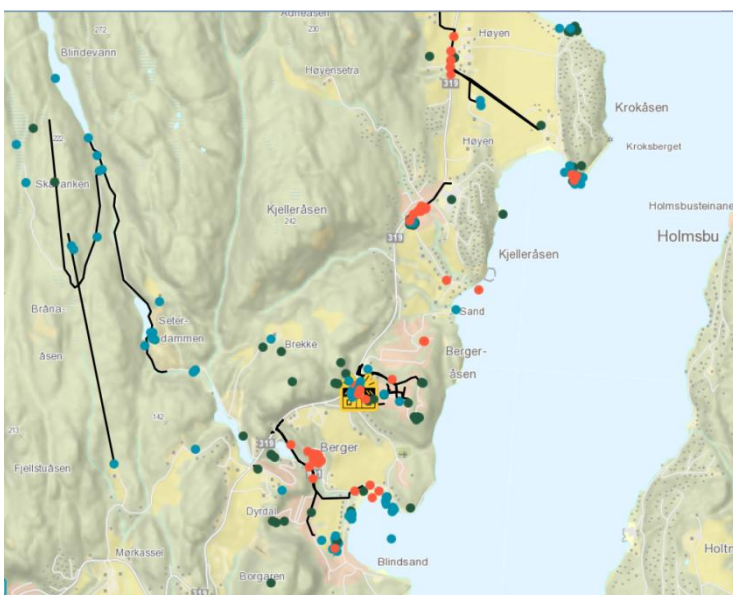

9.klasse Svelvik ungdomsskole

## Hovedtrekk

Utover det som er nevnt under "Barn og unges bruk av bo-områder i fht framtidig boligutbygging":

- Fv319 oppleves farlig (se kommentarer)
- Stor aktivitet i marka, særlig blant de eldste; de bruker området rundt Brekke, lysløypa og syd-vest for Blindevannet til terrengsykling.
- Ski i lysløypa
- Aking og ski på Seterjordet
- Møteplass, lek, aking og ballspill på og ved fotballbanen
- Bading, grilling, soler seg og båt på Nord-Krok
- Bading, fiske og dykking på Sør-Krok. Søppel
- Møteplass med bading på Sandstranda, Stikkern, Leina, Blindsand, Hagasand og Sandvika
- Bergerveien oppleves trang og ønskes utbedret
- Nedre Fabrikk oppfattes negativ; mørkt, søppel, skumle folk. Ønsker endring; fjerne trær, boliger (se kommentarer)
- Sandsveien dårlig
- Møteplass på butikken på Sand
- Skøyting i Bergerbukta
- Mørkt på veien til Nedre Bergeråsen
- Bruk av Trollskogen og skogen ved Berger skole

Hvor	6.klasse - kommentarer	9.klasse - kommentarer
Grilstad gartneri	<i>Her hadde det vært fint med skatepark, men det er privat eiendom</i>	
Nord-Krok		<i>Mange barn bruker mye tid her, men det er kanskje litt kjedelig med bare gress, om vi kunne gjort noen tiltak og sette opp en liten sklie fra brygga og ned til vannet er et eksempel. Tror flere barn vil bruke denne stranden da</i>
Fv319	Langs Grunnane: <i>Bilene går for fort</i>  I krysset mellom Fv319 og veien til Seterdammen: <i>Her kjører bilene veldig fort og det er en krapp sving til venstre</i>	På Høyen: <i>Jeg må krysse veien på vei til skolen. Jeg går med flere som også må krysse veien, som folk kjører alt for fort og hensynsløst på. Jeg må gå et stykke langs veien hvor bilistene kjører langt over fartsgrensen. Vi er en del barn som bor her helt fra 1-10 klasse. Fartsgrensen er jo forandret, men ikke mange følger dette opp. Når grensen var åtti så kjørte de i 100, og de forandrer ikke det selv om grensen er 70. De som kjører fort, kommer til å kjøre fort. Det har jo ikke vært kontroll der på mange år.</i>  <i>Jeg ønsker og jeg vet mange foreldre og barn ønsker å gjøre noe med veien her. Kanskje få et fotgjengerfelt her. Vi bruker mye denne veien, både til krok, til båt og til venner.</i>



<p><b>Lekeplass øverst i Havnehagen</b></p>	<p><i>Her ønsker jeg meg en større lekeplass en barre en domp huske og tre stenger vi kan klatre i</i></p> <p><i>Her ønsker jeg meg en skate park bare en ramp og en rail</i></p>	
<p><b>Nedre Fabrikk</b></p>		<p><i>Her er det morsomt og være dette hadde hvert perfekt til ungdoms park med skate bord dritt og store muligheter for ungdoms lekeplass</i></p> <p><i>Rusmisshandlere oppolder seg her</i></p> <p><i>Masse sprøyter</i></p>
<p><b>Sandvika</b></p>		<p><i>Synes det er veldig fint her og har vært en flott møteplass i mange år, men det var trist at det har kommet båtplasser slik at det blir vanskeligere å bade her</i></p> <p><i>Sandvika er en av de fineste strendene vi har i nærmiljøet etter min mening.</i></p>





Svelvik  
kommune